

Ghid Email

Producator:	OKKO Soft
Versiune:	1.0
Dimensiune kit:	4.6 Mb
Spatiu ocupat:	72.4 Mb
Include dezinstalare:	Da
Data:	13 februarie 2007
OS:	Windows 98/XP/2000
Interfata:	in limba romana

Descriere

Simplu! Practic! Interactiv! Eficient! Rapid!

Trimiterea mesajelor devine o joaca folosind Ghid de initiere E-mail. Ghidul este un program interactiv care va permite sa invatati modalitati diferite de trimitere si primire a unui mesaj folosind Outlook Express, Yahoo!Mail, Hotmail, comunicarea on-line folosind Yahoo!Messenger precum si trimiterea informatiilor, sau a paginilor web folosind facilitatile Internet Explorer si Netscape. Utilizatorul poate sa aleaga metoda care i se pare cea mai usoara si mai convenabila pentru comunicare si transmitere de informatii.

Fiecare lectie poate fi insusita in maxim 10 minute!

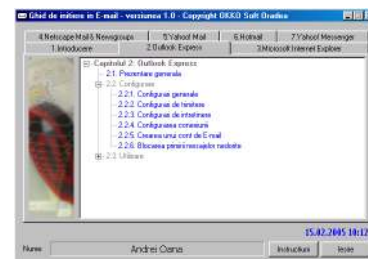

Ghid de initiere E-mail 1.0 contine:

64 lectii

organizate in 7 capitole

Pe parcursul capitolelor 1-7 se pastreaza un mod unitar de prezentare: fiecare subiect este impartit in pasi distincti cu specificatii ajutatoare (afisarea unei ferestre cu textul explicativ) la fiecare pas. La prezentarea lectiilor exista trei optiuni (sub forma de butoane): "Demonstratie", "Continuare", "Iesire". Daca a fost aleasa optiunea "Demonstratie" se va prezenta automat subiectul ales. La alegerea optiunii "Continuare" programul intelege ca utilizatorul si-a insusit subiectul in cauza si este rugat sa parcurga singur lectia respectiva. Daca utilizatorul parcurge cu succes lectia, la sfirsit este felicitat, altfel este atentionat ca a gresit. Daca este aleasa optiunea "Iesire" programul renunta la prezentarea lectiei curente si revine la ecranul principal.

Cuprinsul celor 7 capitole este urmatorul:

Capitolul 1: Introducere

- 1.1. Ce este E-mail-ul (posta electronica)?
- 1.2. Avantajele postei electronice
- 1.3. Adresa de E-mail
- 1.4. Structura unui mesaj
- 1.5. Transmiterea mesajelor

Capitolul 2: Outlook Express

- 2.1. Prezentare generala
- 2.2. Configurare
 - 2.2.1. Configurari generale
 - 2.2.2. Configurari de trimitere
 - 2.2.3. Configurari de intretinere
 - 2.2.4. Configurarea conexiunii
 - 2.2.5. Crearea unui cont de E-mail
 - 2.2.6. Blocarea primirii mesajelor nedorite
- 2.3. Utilizare
 - 2.3.1. Crearea unui mesaj nou
 - 2.3.2. Crearea unui mesaj nou utilizand Adress Box
 - 2.3.3. Crearea unui mesaj cu atasament
 - 2.3.4. Crearea unui mesaj pentru mai multe adrese
 - 2.3.5. Verificarea casutei de E-mail
 - 2.3.6. Stergerea unui mesaj
 - 2.3.7. Recuperarea unui mesaj sters
 - 2.3.8. Gestionare mesaje

Capitolul 3: Internet Explorer

- 3.1. Alegerea programului pentru accesare E-mail

- 3.2. Citirea unui mesaj
- 3.3. Crearea unui mesaj nou
- 3.4. Trimiterea unei legaturi (link) la o pagina ca mesaj
- 3.5. Trimiterea unei pagini ca mesaj

Capitolul 4: Netscape Mail & Newsgroups

- 4.1. Prezentare generala
- 4.2. Configurare
 - 4.2.1. Mail & Newsgroups
 - 4.2.2. Windows
 - 4.2.3. Notifications
- 4.3. Utilizare
 - 4.3.1. Crearea unui mesaj nou
 - 4.3.2. Crearea unui mesaj cu atasament
 - 4.3.3. Crearea unui mesaj pentru mai multe adrese
 - 4.3.4. Verificarea casutei de E-mail
 - 4.3.5. Stergerea unui mesaj
 - 4.3.6. Recuperarea unui mesaj sters
 - 4.3.7. Gestionare mesaje

Capitolul 5: Yahoo! Mail

- 5.1. Crearea unui cont de utilizator
- 5.2. Autentificare (logare)
- 5.3. Verificarea casutei de E-mail
- 5.4. Trimiterea unui mesaj
- 5.5. Trimiterea unui mesaj cu atasament
- 5.6. Descarcare atasament
- 5.7. Stergerea unui mesaj

Capitolul 6: Hotmail

- 6.1. Crearea unui cont de utilizator
- 6.2. Autentificare (logare)
- 6.3. Verificarea casutei de E-mail
- 6.4. Trimiterea unui mesaj
- 6.5. Trimiterea unui mesaj cu atasament
- 6.6. Descarcare atasament
- 6.7. Stergerea unui mesaj

Capitolul 7: Yahoo! Messenger

- 7.1. Instalare
- 7.2. Autentificare (logare)
- 7.3. Adaugarea unui "prieten" in lista de prieteni
- 7.4. Comunicarea cu un "prieten"
 - 7.4.1. Contactarea unui "prieten"
 - 7.4.2. Conversatia cu un "prieten"
 - 7.4.3. Trimiterea unui fisier
 - 7.4.4. Alte utilitati
- 7.5. Schimbarea starii
- 7.6. Intrarea intr-o camera de discutii (chat room)
- 7.7. Crearea unei camere de discutii
- 7.8. Configurare
 - 7.8.1. Configurari generale
 - 7.8.2. Configurarea interfetei grafice
 - 7.8.3. Configurarea mesajelor
 - 7.8.4. Configurarea sunetelor si alertelor

Ghid pagini WEB

Producator:	OKKO Soft
Versiune:	1.0
Dimensiune kit:	19 Mb
Spatiu ocupat:	24 Mb
Include deinstalare:	Da
Data:	13 februarie 2008
OS:	Windows 95, 98, 2000, XP
Interfata:	in limba romana

Descriere

Simplu! Practic! Interactiv! Eficient! Rapid!

Acum poti sa-ti realizezi propria pagina WEB! Afla secretele si tehnicile necesare pentru a crea o pagina parcurgind Ghidul pagini Web cu HTML. Exemplele sunt luate gradat pentru ca in final sa aveti modele de realizare a paginilor pas cu pas pornind de la zero! In plus ultimul capitol va ofera 19 machete si idei de realizare a paginilor WEB.

Fiecare lectie poate fi insusita in maxim 10 minute!



Ghid de realizare Pagini Web 1.0 contine:

89 de lectii

120 exercitii

57 exemple

5 pagini web prezentate pas cu pas

19 machete pagini web

organizate in 15 capitole

Notiunile de baza care sunt explicate si utilizate: WWW, HTML, URL, browser, antetul si corpul unui document HTML, controale, liste, legaturi, referinte, ancora, tabele, cadre, formulare, script.

Imediat ce a fost aleasa o lectie ecranul este impartit in doua ferestre, in fereastra superioara se prezinta detaliat subiectul respectiv. Textul care este scris cu albastru in aceasta prezentare este de fapt un exemplu practic a partii teoretice. Executarea unui clic pe acest text va determina afisarea in fereastra inferioara a codului sursa pentru exemplul prezentat. Daca in acest moment executam clic pe butonul "Vizualizare" atunci se afiseaza (prezinta „traducerea” in browser) pagina Web construita de exemplul respectiv.

Cuprinsul celor 15 capitole este urmatorul:

1. Introducere

- 1.1. World Wide Web?
 - 1.1.1. Ce este World Wide Web?
 - 1.1.2. La ce foloseste Web-ul?
 - 1.1.3. Nasterea Web-ului
 - 1.1.4. Ce se poate gasi pe Web.
- 1.2. Despre URL-uri
- 1.3. Browsere

2. Bazele limbajului Html

- 2.1. Ce este limbajul Html?
- 2.2. Elementele limbajului Html.
 - 2.2.1. Elemente de marcare.
 - 2.2.2. Attribute.
 - 2.2.3. Referinte de entitati.
 - 2.2.4. Comentarii.
- 2.3. Redactarea valorilor atributelor.
 - 2.3.1. Cateva precizari despre attribute.

- 2.3.2. Alinierea pe orizontala.
- 2.3.3. Culorile.
- 2.3.4. Dimensiunile.
- 2.3.5. Valori de tip data-ora.
- 2.3.6. Coduri de limbaj

3. Structura unui document Html

- 3.1. Sectiunile unui document Html.
- 3.2. Sectiunea de informatii.
- 3.3. Antetul documentului.
- 3.4. Corpul documentului.

4. Despre aspectul unui document Html

- 4.1. Generalitati.
- 4.2. Impartirea documentului in linii si paragrafe.
- 4.3. Antete de sectiune.
- 4.4. Rigla orizontala.
- 4.5. Controlul '<Address>'.
</div>
- 4.6. Controalele '<DIV>' si ''.
</div>
- 4.7. Folosirea atributului 'style'.
</div>
- 4.8. Informatii 'tool-tip'.
</div>

5. Stiluri de text

- 5.1. Introducere
- 5.2. Controale pentru stilul fontului
- 5.3. Controlul 'FONT'.
</div>
- 5.4. Controlul 'BASEFONT'.
</div>

6. Liste.

- 6.1. Introducere
- 6.2. Liste neordonate.
- 6.3. Liste neordonate.
- 6.4. Liste de definitii.

7. Legaturi si referinte

- 7.1. Introducere.
- 7.2. Referinte externe
- 7.3. URL-uri relative
- 7.4. Inapoi la referinte.
- 7.5. Referinte interne
- 7.6. Specificarea unei relatii intre documente.

8. Utilizarea imaginilor

- 8.1. Introducere.
- 8.2. Inserarea imaginilor.
- 8.3. Folosirea imaginilor ca elemente 'ancora'
- 8.4. Folosirea clipurilor video in Internet Explorer.

9. Tabele

- 9.1. Introducere.
- 9.2. Marcarea unui tabel.
- 9.3. Corpul tabelului.
- 9.4. Eticheta de tabel.
- 9.5. Sntetul si subsolul tabelului.
- 9.6. Grupuri de coloane.

10. Pagina de cadre si cadre in pagina.

- 10.1. Introducere.
- 10.2. Pagina de cadre.
- 10.3. Elementul de cadru.
- 10.4. Cadre in interiorul unui document

11. Formularele HTML

- 11.1. Introducere.
- 11.2. Formulare HTML.
- 11.3. Controalele unui formular.
- 11.4. Elementul 'INPUT'.
- 11.5. Elementul 'BUTON'.
- 11.6. Meniuri derulante.
- 11.7. Casuta de text multilinie.
- 11.8. Etichetele controalelor.

12. Proprietati de stil

- 12.1. Introducere.
- 12.2. Folosirea atributului 'style'.
- 12.3. Inglobarea foilor de stil in antetul documentului.
- 12.4. Referirea foilor de stil externe.
- 12.5. Concurenta stilurilor in interiorul documentului.
- 12.6. Recunoasterea proprietatilor de stil.
- 12.7. Proprietati de stil pentru fundal.
- 12.8. Proprietati de stil ale textelor si blocurilor de text.
- 12.9. Proprietati de stil aplicabile listelor
- 12.10. Proprietati de stil pentru bordurile obiectelor
- 12.11. Proprietati de stil pentru pozitionare.

13. Pagini Web dinamice cu ajutorul programelor de script

- 13.1. Introducere.
- 13.2. Script inclus in document.
- 13.3. Fisiere externe de script.
- 13.4. Evenimente atasate elementelor HTML.

14. Aplicatii

- 14.1. Concurs
- 14.2. Radio
- 14.3. Sinmartin
- 14.4. Personal
- 14.5. Colegiul tehnic

15 Machete

- Macheta 1
- Macheta 2
- Macheta 3
- Macheta 4
- Macheta 5
- Macheta 6
- Macheta 7
- Macheta 8
- Macheta 9
- Macheta 10
- Macheta 11
- Macheta 12
- Macheta 13
- Macheta 14
- Macheta 15
- Macheta 16
- Macheta 17
- Macheta 18
- Macheta 19